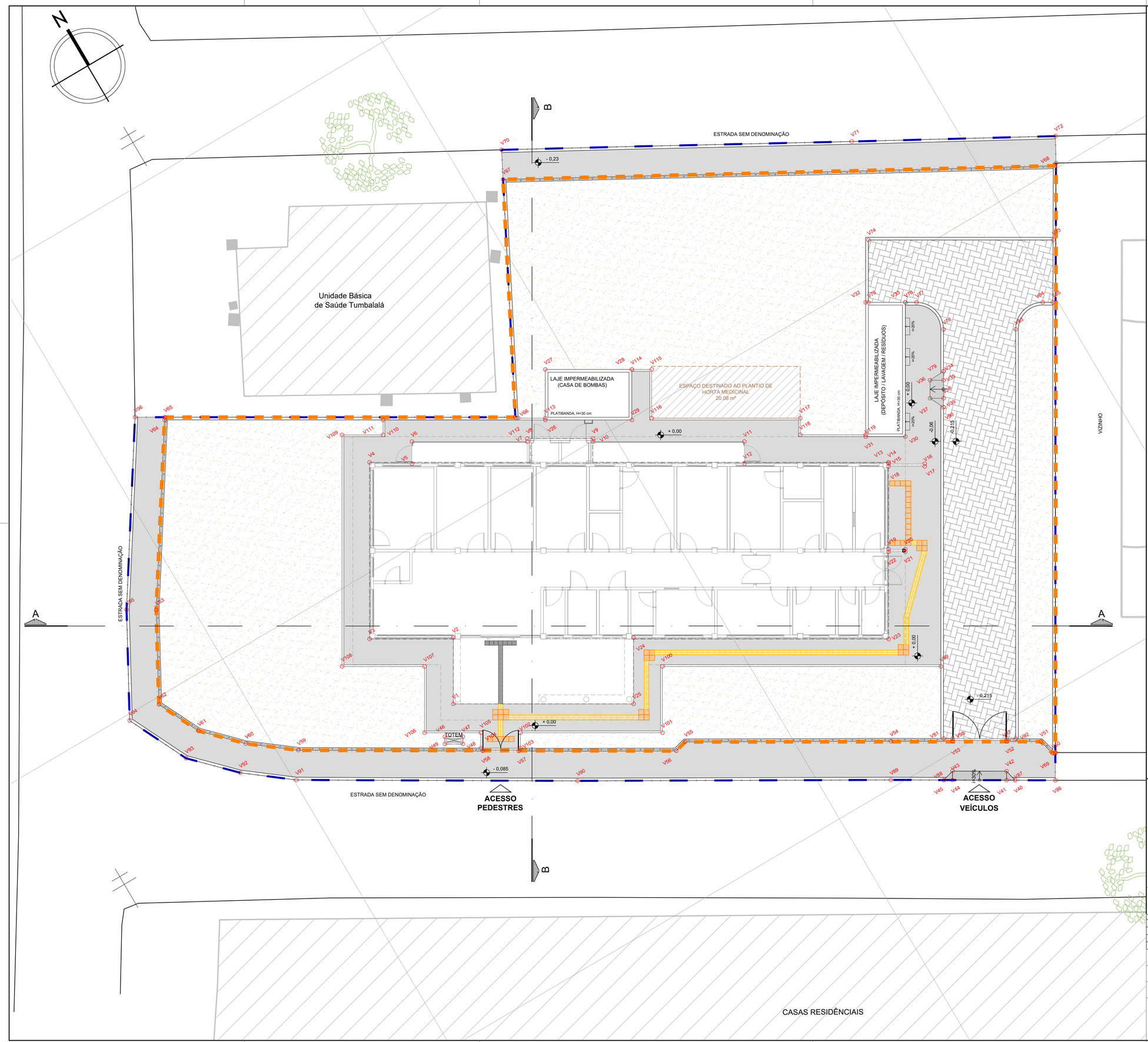

EDIFICAÇÃO PRINCIPAL		
VÉRTICE	COORD. X	COORD. Y
V1	460659.768	9054866.360
V2	460661.632	9054869.528
V3	460657.585	9054871.821
V4	460662.554	9054880.268
V5	460664.545	9054879.010
V6	460665.166	9054880.066
V7	460670.681	9054876.822
V8	460670.770	9054876.973
V9	460673.916	9054875.122
V10	460673.827	9054874.971
V11	460681.067	9054870.713
V12	460680.446	9054869.657
V13	460687.378	9054865.666
V14	460687.378	9054865.666
V15	460687.340	9054865.602
V16	460689.064	9054864.588
V17	460688.988	9054864.458
V18	460687.264	9054865.472
V19	460684.935	9054861.512
V20	460685.732	9054861.043
V21	460685.656	9054860.914
V22	460684.858	9054861.382
V23	460682.410	9054857.219
V24	460670.251	9054864.458
V25	460668.388	9054861.290

CASA DE BOMBAS		
VÉRTICE	COORD. X	COORD. Y
V26	460672.152	9054877.349
V27	460673.571	9054879.763
V28	460677.708	9054877.329
V29	460676.289	9054874.916

DEPÓSITO/LAVAGEM/RESÍDUOS		
VÉRTICE	COORD. X	COORD. Y
V30	460688.902	9054866.423
V31	460687.006	9054867.539
V32	460690.783	9054873.960
V33	460692.679	9054872.845

RAMPA DE SERVIÇO		
VÉRTICE	COORD. X	COORD. Y
V34	460692.568	9054868.475
V35	460692.315	9054868.044
V36	460691.668	9054868.425
V37	460691.161	9054867.563
V38	460691.808	9054867.182
V39	460691.554	9054866.751

RAMPA DE VEÍCULOS		
V40	460684.489	9054846.906
V41	460684.078	9054847.148
V42	460684.331	9054847.576
V43	460681.749	9054849.103
V44	460681.496	9054848.676
V45	460681.086	9054848.918

TOTEM		
VÉRTICE	COORD. X	COORD. Y
V46	460658.436	9054865.025
V47	460659.298	9054864.518
V48	460659.096	9054864.175
V49	460658.234	9054864.681

MURO EXTERNO		
VÉRTICE	COORD. X	COORD. Y
V65	460654.034	9054888.187
V66	460670.799	9054878.319
V67	460676.899	9054890.033
V68	460703.805	9054875.266
V69	460687.170	9054847.063

GRADIL		
VÉRTICE	COORD. X	COORD. Y
V50	460687.041	9054847.139
V51	460686.806	9054848.033
V52	460685.173	9054848.999
V53	460682.591	9054850.526
V54	460679.640	9054852.271
V55	460669.792	9054858.025
V56	460669.108	9054857.845
V57	460661.569	9054862.272
V58	460659.848	9054863.290
V59	460651.052	9054868.508
V60	460648.734	9054870.301
V61	460646.825	9054872.241
V62	460645.676	9054874.617
V63	460648.207	9054879.207
V64	460653.953	9054888.061

MEIO-FIO		
VÉRTICE	COORD. X	COORD. Y
V70	460677.661	9054891.497
V71	460694.640	9054882.044
V72	460704.533	9054876.573
V73	460701.500	9054871.669
V74	460692.665	9054876.865
V75	460690.912	9054873.884
V76	460692.679	9054872.845
V77	460693.213	9054872.531
V78	460693.746	9054870.477
V79	460692.568	9054868.475
V80	460691.554	9054866.751
V81	460682.237	9054850.910
V82	460685.680	9054848.874
V83	460697.194	9054868.449
V84	460699.247	9054868.982
V85	460699.738	9054868.693
V86	460686.409	9054845.770
V87	460684.489	9054846.906
V88	460681.086	9054848.918
V89	460678.550	9054850.418
V90	460663.541	9054859.187
V91	460650.122	9054867.141
V92	460647.636	9054869.064
V93	460645.458	9054871.278
V94	460643.819	9054874.667
V95	460646.791	9054880.056
V96	460652.611	9054889.025

GUIA		
VÉRTICE	COORD. X	COORD. Y
V97	460685.249	9054849.128
V98	460682.667	9054850.655
V99	460684.136	9054854.435
V100	460670.819	9054862.268
V101	460668.956	9054859.100
V102	460662.168	9054863.093
V103	460661.731	9054862.350
V104	460659.838	9054863.471
V105	460660.272	9054864.208
V106	460657.578	9054865.792
V107	460659.441	9054868.960
V108	460655.498	9054871.280
V109	460662.013	9054882.356
V110	460663.977	9054881.200
V111	460664.397	9054881.913
V112	460670.905	9054878.198
V113	460672.202	9054877.435
V114	460677.708	9054877.329
V115	460678.657	9054876.771
V116	460677.288	9054874.444
V117	460684.398	9054870.262
V118	460683.929	9054869.465
V119	460687.056	9054867.625

Aila Levindo Pedreira Britto
Assinado de forma digital por Aila Levindo Pedreira Britto
Dados: 2026.10.13 14:49:13 -03'00'

NOTAS:

- O PROJETO DE IMPLANTAÇÃO DA UNIDADE BÁSICA DE SAÚDE INDÍGENA (UBSI) - TIPO II UTILIZOU COMO REFERÊNCIA O LEVANTAMENTO TOPOGRÁFICO FORNECIDO PELA SESAB;
- O CÁLCULO DOS ÍNDICES URBANÍSTICOS SE REFEREM APENAS ÀS ÁREAS CONTIDAS DENTRO DA POLIGONAL DO LOTE;
- PARA O PROJETO DE IMPLANTAÇÃO DA UBSI II DA ALDEIA PAMBU, FOI CONSIDERADO A EDIFICAÇÃO COM COTA **+0,00** (CONFORME PROJETO BÁSICO ARQUITETÔNICO). DESSA FORMA, **O RN 0,00 REFERE-SE À COTA +323,00.**

CONSÓRCIO SAÚDE CONCREMAT-MEP - CNPJ 60.255.454/0001-35
RUA JOAQUIM PALHARES, no. 40, ANDAR 5 - RIO DE JANEIRO/RJ - CEP 20.260-080 - FONE (21) 3535-4131

Medidas em metros.
O valor da cota prevalece ao da escala.

Conferir medidas no local.
Antes de qualquer alteração consultar o arquiteto responsável.

REV	DATA	CONTEÚDO	REV.	DATA	CONTEÚDO
00	28/09/2026	EMISSÃO INICIAL			
01	05/10/2026	ATENDIMENTO À ANÁLISE TÉCNICA			

Nome do Empreendimento
UBS II

Endereço do Empreendimento
ESTRADA QUE LIGA A ALDEIA PAMBU AO POVOADO JATOBÁ
ABARÉ/BA

Disciplina
URBANISMO

Título do desenho
PLANTA DE LOCAÇÃO

Etapa
PROJETO EXECUTIVO

CONSÓRCIO SAÚDE
CONCREMAT | MEP

Projetista e coordenador
CONSÓRCIO SAÚDE CONCREMAT-MEP - CNPJ 60.255.454/0001-35
RUA JOAQUIM PALHARES, no. 40, ANDAR 5 - RIO DE JANEIRO/RJ - CEP 20.260-080
FONE (21) 3535-4131

Responsável Técnico pelo Projeto de Urbanismo
AILA LEVINDO PEDREIRA BRITTO
Arquiteta CAU/BA nº A32017-0

Prancha
03/07

Especialidade
URB

Revisão
01

Escala
1/100